



**Universität
Zürich** ^{UZH}

Institut für Betriebswirtschaftslehre

Informationen zur BWL in der Assessmentstufe

Prof. Dr. Andreas Georg Scherer & Dr. Patrick Haack

Lehrstuhl für Grundlagen der BWL und Theorien der Unternehmung

Universität Zürich

HS 2013



**Universität
Zürich** UZH

Institut für Betriebswirtschaftslehre

Prof. Dr. Andreas Georg Scherer



Studium der BWL an der Universität Erlangen-Nürnberg,
Examen 1989, Promotion 1994, Habilitation 2000

Professor für Management und Verwaltung an der Universität
Konstanz (2000-2002)

Professor für Grundlagen der BWL und Theorien der Unternehmung
am Institut für Betriebswirtschaftslehre der UZH (seit 2002)

Forschungsgebiete: Unternehmensethik, Corporate Social Responsibility
(CSR), Globalisierung und die (neue) politische Rolle der Unternehmung,
Internationales Management, Organisationstheorie, Wissenschaftstheorie



**Universität
Zürich** UZH

Institut für Betriebswirtschaftslehre

Dr. Patrick Haack



Diplomstudium (M.A.) in Politikwissenschaft, Universität Konstanz
Austauschjahr in Granada, Spanien, und Toronto, Kanada, 2001-2007

Berater bei Burson-Marsteller, Berlin, 2007-2008

Doktorat in BWL, Lehrstuhl Prof. Andreas Scherer, 2008-2012

Forschungsaufenthalt Stanford University, USA, 2011

Seit Oktober 2012: Oberassistent, Lehrstuhl Prof. Andreas Scherer

Forschungsgebiete: Mikrofundierung von Institutionalisierung und Legitimierung, Transnational Governance, Methoden der empirischen Sozialforschung, insbesondere Experimente und Inhaltsanalyse



Organisation der Universität Zürich

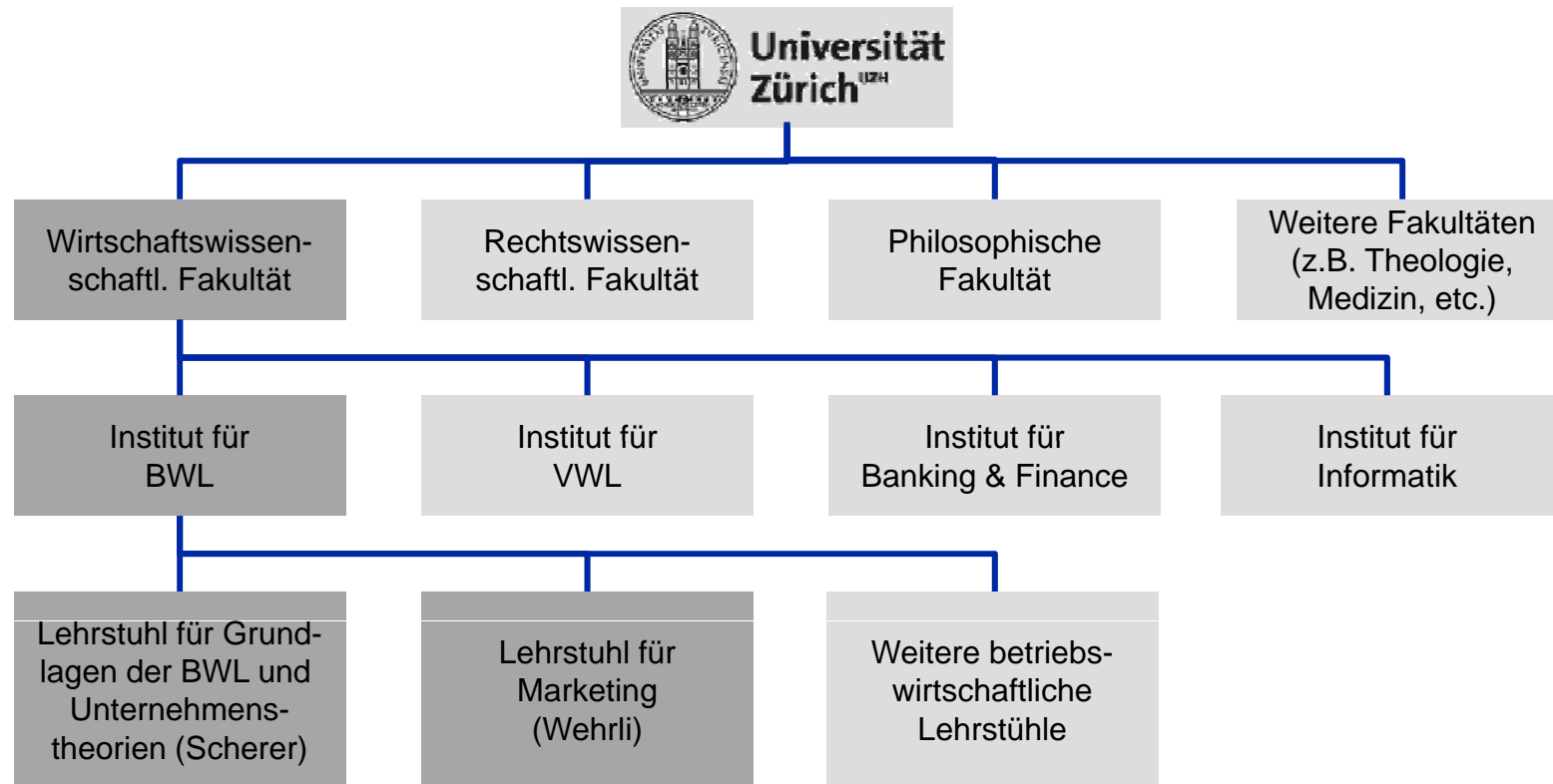



Website mit Infos zum Studium der Wirtschaftswissenschaften

[www.oec.uzh.ch/studies/
assessment.html](http://www.oec.uzh.ch/studies/assessment.html)
(Fakultäts-Website)



Wirtschaftswissenschaftliche Fakultät

[News & Events](#) • [Über uns](#) • [Dekanat-FAQ](#) • [Anmeldung](#) • [Studium](#) • [Mobilität](#) • [Institute](#) • [Forschung](#) • [Bibliotheken](#) • [Careers](#) • [Weiterbildung](#) • [Alumni](#)

Allgemeine Informationen
Semestereinschreibung
Semesterdaten
Erstsemestrigentag
Bachelor
Assessmentstufe
Informatik
Wirtschaft
Übergang Bachelorstudium - Masterstudium
Master of Arts WWF
Master of Science UZH ETH in Quantitative Finance
Doktorat PPO 2001
Doktorat PVO 2008
Nebenfachstudium

Assessmentstufe

↓ Informationsblatt zur Neuorganisation der Assessmentstufe (PDF, 761 KB)

↓ Informations- und Beratungsstellen (PDF, 97 KB)

→ [Erstsemestrigentag](#)

Veranstaltungen des ersten Semesters (Assessmentstufe)

Ökonomie

- Betriebswirtschaftslehre I (Vorlesung und Übungen)
- Financial Accounting (Vorlesung und Übungen)
- Mikroökonomik I (Vorlesung und Übungen)
- Informatik für Ökonomen (Vorlesung und Übungen)
- Mathematik I (Vorlesung und Übungen)
- Formen und Methoden des wissenschaftlichen Arbeitens (Vorlesung und Übungen)

Kontaktadressen:

Lehrbereich Ökonomik
assessment@oec.uzh.ch

Lehrbereich Informatik
informatik@ifi.uzh.ch

Tipp:

Informieren Sie sich umfassend über die **Studienbedingungen** der Assessmentstufe. Gemäss Studien liegt ein wesentlicher Grund für das Versagen von Studienanfänger/innen darin, dass sie sich ungenügend über das Studium informieren.

[Link zur Studienordnung](#)



Website mit Infos zu den BWL-Pflichtveranstaltungen (I)



[www.business.uzh.ch/
professorships/as.html](http://www.business.uzh.ch/professorships/as.html)

Institut für Betriebswirtschaftslehre – Foundations of Business Administration and Theories of the Firm

↑ Professuren

Home

Mission Statement

Teaching

BA/MA Theses

Research

Activities

Team

Contact

Jobs

Newsletter

Grundlagen der Betriebswirtschaftslehre und Theorien der Unternehmung

→ English Version



Willkommen auf der Internetseite des Lehrstuhls für Grundlagen der Betriebswirtschaftslehre und Theorien der Unternehmung. Der Lehrstuhl verfolgt einen multi-perspektivischen Forschungsansatz, widmet sich dem systematischen Vergleich verschiedener Theorieansätze bei der Lösung von theoretischen Problemen und praktischen Herausforderungen im Management und trägt zur Theorieentwicklung in der Betriebswirtschaftslehre bei. Der Lehrstuhl beabsichtigt

Recent Activities

- 4th Swiss Reception hosted at the Annual Meeting of the Academy of Management, Orlando, August 10, 2013
- Anselm Schneider, paper accepted for publication in Business Ethics: A European Review
- Informationen zu den Lehrveranstaltungen des HS 2013 nun veröffentlicht
- Dorothee Baumann-Pauly and Andreas Georg Scherer, essay published in the UN Global Compact International Yearbook 2013.
- Anselm Schneider and Andreas Georg Scherer, paper accepted for publication in the Journal of Business Ethics Schneider, A. & Scherer, A.G. (forthcoming). Corporate governance in a risk society. Journal of Business Ethics



Website mit Infos zu den BWL-Pflichtveranstaltungen (II)



www.business.uzh.ch/professorships/as/teaching/assessmentstufe.html

Institut für Betriebswirtschaftslehre – Foundations of Business Administration and Theories of the Firm

↑ Professuren

Home

Mission Statement

Teaching

Overview

HS 2013

FS 2013

HS 2012

Assessmentstufe

Übungsklausuren

Archive FS10-FS12

Archive 2002-2009

BA/MA Theses

Research

Activities

Team

Contact

Jobs

Assessmentstufe

Das Pflichtfach BWL wird im neuen Bachelor-Studiengang im Rahmen der Wirtschaftswissenschaften in einem dreisemestrigen Zyklus angeboten (Module BWL I, BWL II und BWL III). Die Module BWL I und III werden jeweils im Herbstsemester, das Modul BWL II im Frühjahrssemester gelehrt. Die Module sollen im 1., 2. und 3. Studiensemester aufeinander folgend besucht werden. BWL I und II sind obligatorischer Teil der Assessmentstufe. Zu jedem Modul findet eine 60-minütige Prüfung zur Erlangung der Anrechnungspunkte (ECTS) statt. Die Module bestehen aus Vorlesung und Übung und umfassen die folgenden Teilgebiete:

BWL I (3 ECTS)

- Grundlagen des Managements (Prof. Dr. Andreas Georg Scherer)
- Marketing (Prof. Dr. Hans Peter Wehrli)

BWL II (6 ECTS)

- Strategisches Management (Prof. Dr. Egon Franck)
- Human Resource Management & Leadership (Prof. Dr. Bruno Staffelbach)
- Organisation (Prof. David Seidl, PhD)



Website mit Infos zu den BWL-Pflichtveranstaltungen (III)

<http://www.business.uzh.ch/professorships/as/teaching/hs2013.html#bwl1>



Institut für Betriebswirtschaftslehre – Foundations of Business Administration and Theories of the Firm

↑ Professuren

Home

Mission Statement

Teaching

Overview

HS 2013

FS 2013

HS 2012

Assessmentstufe

Übungsklausuren

Archive FS10-FS12

Archive 2002-2009

BA/MA Theses

Research

Activities

Team

Contact

HS 2013

→ Bachelorstufe

→ Masterstufe

→ Doktorandenstudium

Assessmentstufe

Betriebswirtschaftslehre I (Lehrveranstaltungsnummer: 299)

Zeit: DO 08:00-09:45

Beginn: 19.09.2013

Ort: → KOH-B-10; → KOL-F-101, → KOL-G-201, → KOL-H-312

(per Videoübertragung)

Dozierende: Scherer, Haack, Wehrli

(20.09.-17.10.2013: Teil "Grundlagen des Managements"; Prof. Dr. Andreas G.

Scherer & Dr. Patrick Haack)

(24.10.-21.11.2013: Teil "Grundlagen des Marketing"; Prof. Dr. Hans-Peter Wehrli)

Page Navigation

- Assessmentstufe
- Bachelorstufe
- Masterstufe
- Doktorandenstudium



Betriebswirtschaftslehre an der Universität Zürich

Assessmentstufe (1. & 2. Semester)

BWL I: HS 2013 3 ECTS	<ul style="list-style-type: none">• Grundlagen des Managements (Scherer & Haack)• Grundlagen des Marketing (Wehrli)	<ul style="list-style-type: none">• Vorlesung• Übung Gründungs-Mgmt.• Übung Marketing• Klausur BWL I (60 min)
--------------------------------------	--	--

BWL II: FS 2014 6 ECTS	<ul style="list-style-type: none">• Strategisches Management (Franck)• HRM & Leadership (Staffelbach)• Organisation (Seidl)	<ul style="list-style-type: none">• Vorlesung (2 SWS)• Übung (2 SWS)• Klausur BWL II (60 min)
---------------------------------------	---	---

Pflichtprogramm Bachelorstufe (3. Semester)

BWL III: HS 2014 6 ECTS	<ul style="list-style-type: none">• Operations Management (Dietl)• Personalökonomik & Industrielle Beziehungen (Backes-Gellner)• Innovation & Entrepreneurship (Kaiser)	<ul style="list-style-type: none">• Vorlesung (2 SWS)• Übung (2 SWS)• Klausur BWL III (60 min)
--	---	--



Betriebswirtschaftslehre an der Universität Zürich

Assessmentstufe (1. Semester)

BWL I: HS 2013 3 ECTS	<ul style="list-style-type: none">• Grundlagen des Managements (Scherer & Haack)• Grundlagen des Marketing (Wehrli)	<ul style="list-style-type: none">• Vorlesung• Übung Gründungs-Mgmt.• Übung Marketing• Klausur BWL I (60 min)
--------------------------------------	--	--

Vorlesung: Do., 08.00-09.45 Uhr, Beginn: 19.09.2013

Ort: KOH-B-10; KOL-F-101, KOL-G-201, KOL-H-312 (per Videoübertragung)

Begleitende Übungen: 7 Übungsgruppen,
frei wählbar, keine Einschreibung erforderlich!

Beginn: 2. Semesterwoche (ab 24.09.2013)

Übersicht und Plan folgen anschliessend



Inhalte des Moduls BWL I

Grundlagen des Managements: Prof. Dr. Andreas Georg Scherer

Was ist Management?

Funktionen des Managements

Gesellschaftliche Verantwortung der Unternehmung

Was sind Managementwissenschaften?

Wissenschaftstheoretische Grundlagen

+ Übung: Gründungsmanagement

Grundlagen des Marketing: Prof. Dr. Hans Peter Wehrli

Marketing, Marktforschung

Produkt-, Preis-, Distributions- und Kommunikationspolitik

Marketingmanagement

+ Übung: Grundlagen des Marketing



Übung „Gründungsmanagement“: Querschnittsthema





Aufbau von Vorlesung und Übungen BWL I





So können Sie an den Live-Befragungen teilnehmen



Informatikdienste

Neu an der Uni? • [Dienstleistungen](#) • Publikationen • Organisation • Projekte • Support

[...] Mobilität / Zugänge

Netzwerkarbeitsplätze

eduroam

Windows

Macintosh

SWITCHconnect

UniAccess -> Shortname

via UZH Shortname

Wireless LAN

Zugänge zum Netzwerk

AAI

SSH

Remote Access-VPN

Kongress-Konten

eduroam

Was ist eduroam?

Bei **eduroam** (education roaming) handelt es sich um einen sicheren, weltweiten Internetzugang für die internationale Forschungs- und Hochschulwelt.

Mit **eduroam** haben Studierende, Forschende und Angestellte von Hochschulen, die eduroam einsetzen, auf anderen eduroam-aktivierten Universitäten freien Internetzugang.

In einer [Uebersicht](#) über die partizipierenden Hochschulen können sie herausfinden, wo **eduroam** überall eingesetzt wird.

Netzwerkanbindung im Ausland via eduroam:

- Netzwerkname: eduroam
- Authentifizierung: IEEE 802.1X
- Methode: EAP-PEAPv0 (EAP-MSCHAPv2)
- Verschlüsselung: WPA2 Enterprise
- Bei der Aufforderung zur Authentifizierung verwenden Sie Ihr [UZH Shortname](#) (z.B. [UZH Shortname@uzh.ch](#)). Diese Aufforderung kommt nur das erste Mal, bei den weiteren Netzwerkaufrufen erfolgt die Verbindung automatisch.
- Einloggen mit UZH Shortname / Passwort und Realm "@uzh.ch"
- z.B. UZH Shortname@uzh.ch

WLAN-Zugang über div. UZH-Netzwerke
(u.a. eduroam; weitere Infos:
www.id.uzh.ch/dl/mobil/eduroam.html)

Weiterführende Informationen

- [➤ eduroam@SWITCH](mailto:eduroam@SWITCH)
- [➤ eduroam.org](http://eduroam.org)
- [➤ FAQ](#)

Login via
UZH Shortname@uzh.ch
+ individuellem Passwort



OLAT-Kurs „BWL I: Grundlagen des Managements“

Link zum OLAT-Kurs (ab 19.09.):

<http://tinyurl.com/olat-hs-2013>

BWL I: Grundl. des Mgmts.

BWL I: Teil "Grundlagen des Managements"

Liebe Studierende

Herzlich Willkommen zur Veranstaltung Betriebswirtschaftslehre I (Teil "Grundlagen des Managements") im HS 2010.

Um Zugriff zum kompletten Kurs zu erhalten, müssen Sie zunächst die folgenden beiden Schritte vornehmen:

1. Füllen Sie zuerst den Einstiegsfragebogen aus (siehe linke Menüleiste). Danach erscheint automatisch der Kursbaustein "Einschreibung".
2. Schreiben Sie sich anschliessend in die Gruppe "Teilnehmende" ein. Die gesamten Kursinhalte werden nun angezeigt.

Bitte beachten Sie ferner: Das Studienmodul BWL I besteht aus zwei Veranstaltungsteilen, die beide im HS 2010 gelehrt werden:

1. Semesterdrittel (23.09.-21.10.2010): Teil "Grundlagen des Managements" (Prof. Dr. Andreas G. Scherer) [\[nur hierauf\]](#) beziehen sich die Inhalte dieses OLAT-Kurses)
2. Semesterdrittel (28.10.-25.11.2010): Teil "Marketing" (Prof. Dr. Peter Wehrli, Lehrstuhl Wehrli separat informiert)
3. Semesterdrittel (nach dem 25.11.2010): Vorlesungsfreie Zeit

Für den Vorlesungsteil "Grundlagen des Managements" werden Sie hiermit...

- Den Podcast-Channel zur Vorlesung "Grundlagen des Managements" abonnieren

OLAT - Online Learning And Training

OLAT Anmeldung

Bitte wählen Sie Ihre Hochschule.
Für die Authentifizierung werden Sie weitergeleitet.

Universität Zürich

Login

Gastzugang

Alternative Möglichkeiten für Login.

- Gehören Sie keiner der oben aufgelisteten Hochschulen an? [Weiter](#)

Dort für Sie abrufbar:

- Podcasts Vorlesung/Übung
- Folien zur Übung
- „Unternehmensgründung“
- Klausur-Übungsfragen (ab 2. Semesterdrittel)

Login via UniAccess:
UZH Shortname
& Passwort



Wichtige Infos zu den Podcast-Aufzeichnungen

Folgende Veranstaltungsteile der BWL I werden als Podcast aufgezeichnet:

- Der Vorlesungsteil „Grundlagen des Managements“ (Aufzeichnung erfolgt in KOH-B-10)
- Eine der begleitenden Übungen „Gründungsmanagement“ (Dienstag, 16.15-18.00 Uhr, in Raum HAH-E-11)
- Bitte beachten Sie: Es erfolgt keine Podcast-Aufzeichnung des 2. Veranstaltungsteils „Grundlagen des Marketing“



Podcasts werden im OLAT-Kurs „Grundlagen des Managements“ bereit gestellt (ca. 2-3 Tage nach der Veranstaltung – bitte haben Sie Geduld!)

Wenn Sie nicht im Bild sichtbar sein möchten – Sitzplätze ausserhalb des Kameraausschnitts sind vorhanden

Es kann sein, dass durch technische Störungen einzelne Veranstaltungen nicht oder nicht störungsfrei aufgezeichnet werden. Studierende verzichten deshalb auf eigenes Risiko auf den Veranstaltungsbesuch...



Prüfungsrelevante Literatur

Vorlesungsskript „Grundlagen des Managements“

→ Hier in der Vorlesung erhältlich (20 Fr.)

Schreyögg, G./Koch, J. (2010): Grundlagen des Managements: Basiswissen für Studium & Praxis, 2. Aufl., Wiesbaden (hieraus ausgewählte Kapitel, siehe Vorlesungsskript und Syllabus)

→ Erhältlich im allgemeinen Buchhandel sowie im Studentenladen Zentrum, Schönberggasse 2

→ PDF-Version kostenfrei im UZH-Bibliothekssystem sowie ausgewählte Kapitel in unserem OLAT-Kurs verfügbar



Präsentations-/Lösungsfolien zur Übung „Unternehmensgründung“

→ Zum Download in unserem OLAT-Kurs verfügbar